

**Cambios realizados en 2011 en la
aplicación informática PLANHITZ
para el desarrollo de los planes de
uso en el ámbito laboral**

<http://www.euskara.euskadi.net/planhitz>

- Con el objeto de facilitar la cumplimentación de la aplicación Planhitz, se han llevado a cabo varias modificaciones en dicha aplicación:
 1. La aplicación PLANHITZ ofrece la oportunidad de copiar los criterios lingüísticos. Para ello, al acceder al apartado correspondiente a los criterios lingüísticos, hay que hacer clic en el botón **Ados** (aceptar) y aparecerá la hoja sin marcar ninguna opción. Habrá que hacer clic en el botón **Copiar criterios** de la parte inferior. Se puede borrar lo que se haya realizado mediante el botón **Eliminar**.

NOVEDADES EN PLANHITZ

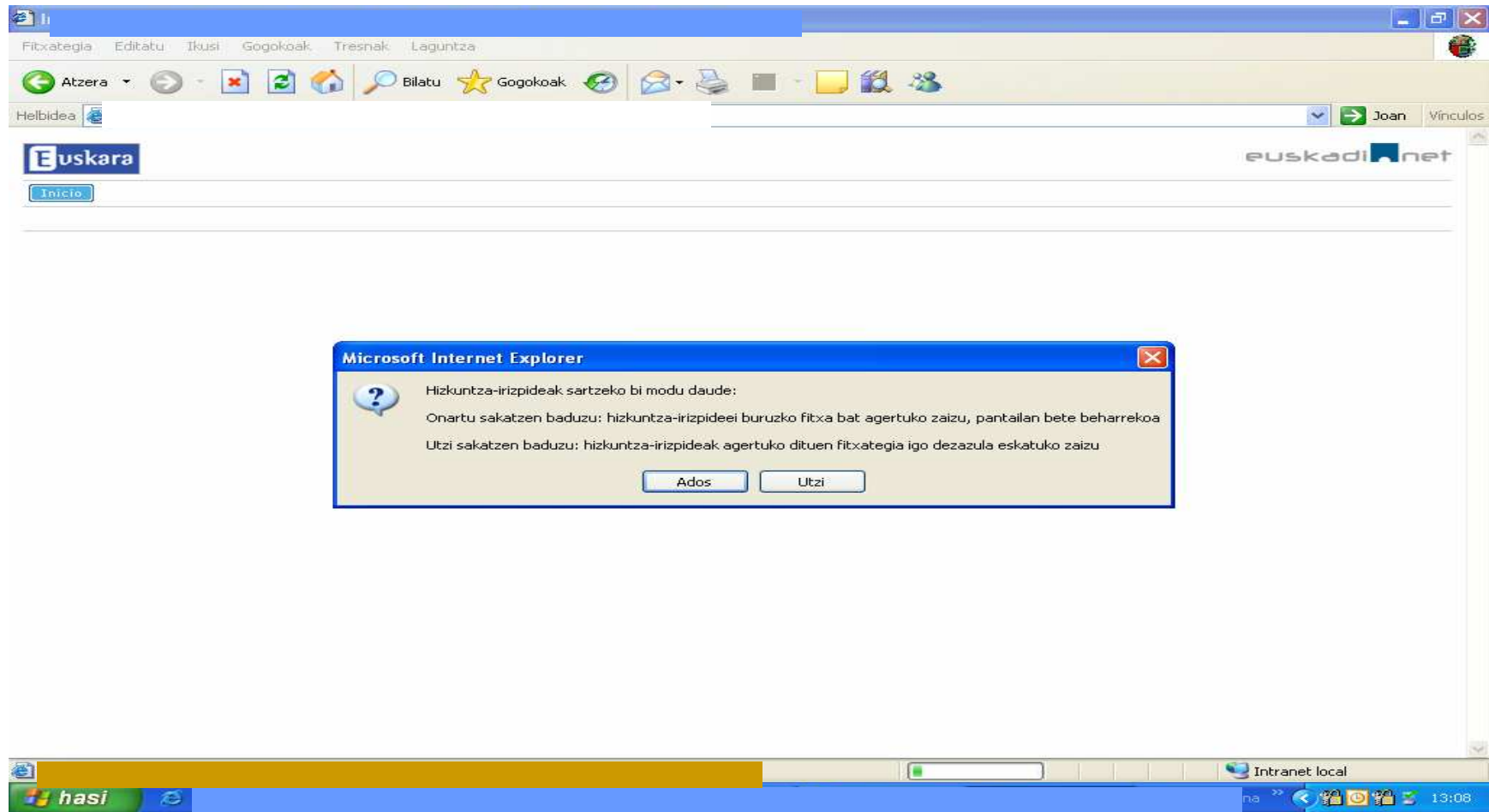

NOVEDADES EN PLANHITZ

Fitxategia Editatu Ikusi Gogokoak Tresnak Laguntza

Atzera Bilatu Gogokoak

Helbidea

Joan Vínculos

Identifikazio datuak
Jardura datuak
Egitura organikoa
Langileak
Bestelako datuak
Politika eta estrategia
Konpromisoa
Hizkuntza politika
Azpiegitura
 Euskara koordinatzailea
 Euskara-batzordea
 Lantaldeak
 Planean inplikaturakoak
Hizkuntza irizpideak
Komunikazioa
Prestakuntza
Euskara Planak
Dokumentazio gehigarria
Balidatu plana
Txostenak

	Hizkuntza irizpideak		Zein eremutan jarriko dira indarrean hizkuntza irizpideak aurtur lehenengoz?		Oharrak
	Ahozkoa	Idatzizkoa	Ahozkoa	Idatzizkoa	
EMEko lehenengo mailako eremuak					
1.Hizkuntza-Paisaia eta irudi korporatiboa	<input type="checkbox"/>	<input type="checkbox"/>	<input type="checkbox"/>	<input type="checkbox"/>	
2.Harrera	<input type="checkbox"/>	<input type="checkbox"/>	<input type="checkbox"/>	<input type="checkbox"/>	
3.Bezeroak (Bezeroak, bazkideak, kolegiatuak, harpidedunak eta bestelakoak)	<input type="checkbox"/>	<input type="checkbox"/>	<input type="checkbox"/>	<input type="checkbox"/>	
4.Produktua / Zerbitzua	<input type="checkbox"/>	<input type="checkbox"/>	<input type="checkbox"/>	<input type="checkbox"/>	
5.Hornitzaileak	<input type="checkbox"/>	<input type="checkbox"/>	<input type="checkbox"/>	<input type="checkbox"/>	
6.Finantza-entitateak	<input type="checkbox"/>	<input type="checkbox"/>	<input type="checkbox"/>	<input type="checkbox"/>	
7.Administrazioa	<input type="checkbox"/>	<input type="checkbox"/>	<input type="checkbox"/>	<input type="checkbox"/>	
8.Bestelako kanpo harremanak	<input type="checkbox"/>	<input type="checkbox"/>	<input type="checkbox"/>	<input type="checkbox"/>	
9.Lanari lotutako hizkuntza-paisaia	<input type="checkbox"/>	<input type="checkbox"/>	<input type="checkbox"/>	<input type="checkbox"/>	
10.Pertsonen kudeaketa / GG.BB.	<input type="checkbox"/>	<input type="checkbox"/>	<input type="checkbox"/>	<input type="checkbox"/>	
11.Laneko prestakuntza	<input type="checkbox"/>	<input type="checkbox"/>	<input type="checkbox"/>	<input type="checkbox"/>	
12.Baliabide informatikoak	<input type="checkbox"/>	<input type="checkbox"/>	<input type="checkbox"/>	<input type="checkbox"/>	
13.Komunikazio horizontala eta bertikala	<input type="checkbox"/>	<input type="checkbox"/>	<input type="checkbox"/>	<input type="checkbox"/>	
14.Kudeaketa-sistemak	<input type="checkbox"/>	<input type="checkbox"/>	<input type="checkbox"/>	<input type="checkbox"/>	
15.Estrategia / kudeaketa orokorra	<input type="checkbox"/>	<input type="checkbox"/>	<input type="checkbox"/>	<input type="checkbox"/>	

Gorde Irizpideak kopiatzea

» Información legal © 2004 Eusko Jaurlaritza- Gobierno Vasco

Eginda Intranet local

hasi Mahaigaina 13:07

NOVEDADES EN PLANHITZ

- Este año la aplicación ofrece la opción de copiar del año anterior la ficha correspondiente al/a la coordinador/a de euskera, mediante el botón **Copiar coordinador**.

- Izen-abizenak *
- Kargua/Lanpostua *
- Karguaren hasiera(uuuu/hh/ee) *
- Telefono zk. *
- Posta elektronikoa *

Below these fields is a section 'Koordinatzailearen funtzioak *' with several checkboxes:

- Euskara planaren ardura eta ekintzen koordinazioa: planean finkatutako helburuak betetzen ari direla eta etengabeko hobekuntza aplikatzen ari dela zaintzea
- Euskara planaren baliabide zein kostuen kudeaketa eta kontrola: ekintzen bideragarritasun tekniko eta ekonomikoaren azterketa burutzea, planeko beste eragileen laguntzaz.
- Euskara planaren prozesuaren berri ematea zuzendaritzari, horrek errebisioa egin dezan, eta, bidenabar, etengabeko hobekuntzaren ildotik lortutako helburuak iraunarazteko sistematika ezar dezan.
- Euskara plana garatzeko informazio eta bitartekoen premiak identifikatzea, eta horiei erantzuteko ekintzak gauzatzea, planeko beste eragileen laguntzaz.
- Euskara batzordea eratzen bada, berau lideratzea eta zuzentzea.
- 6/2003 Legearen eraginpean dauden erakundeen kasuan, legeak jasotzen dituen betekizunen betetze-mailaren ebaluazioa kudeatzea, eta hala balegokio, egokitzapen-planaren jarraipena egitea.
- Beste

At the bottom of the form, there are buttons for 'Gorde' and 'Koordinatzailea kopiatzea'. The footer of the application shows '© 2004 Eusko Jaurlaritza - Gobierno Vasco'.

NOVEDADES EN PLANHITZ

3. Asimismo, la Comisión de Euskera también puede copiarse de un año a otro. Una vez copiada, existe la opción de modificar las personas que la componen o funciones de la misma.

NOVEDADES EN PLANHITZ

4. También da la opción de copiar o borrar los grupos de trabajo. Una vez copiados, se pueden añadir nuevos miembros o eliminar algunos de los anteriores.

NOVEDADES EN PLANHITZ

- Navigation Menu (Nabigazio-menua):**
 - Entitatearen datuak
 - Politika eta estrategia
 - Hizkuntza politika
 - Azpiegitura
 - Euskara koordinatzailea
 - Euskara-batzordea
 - Lantaldeak**
 - Planean inplikaturakoak
 - Hizkuntza irizpideak
 - Komunikazioa
 - Prestakuntza
 - Euskara Planak
 - Dokumentazio gehigarria
 - Balidatu plana
 - Txostenak

- Sortu Lantaldea (Create Meeting):**
- Taldearen izena *: Motibazio lantaldea
- Taldearen esparrua *: Lantaldea Erabilera taldea Komunikazio zirkulua
- Bilera kopurua urtean *: 10
- Bileren batezbesteko iraupena (minututan) *: 180
- Taldearen funtzioak ***
 - [Redacted]
 - Funtzioaren izena: [Input field]
 - Buttons: Erantsi funtzioa, Ezabatu funtzioa
- Taldeko kideak:**
 - 6 items bilatua(k), 1tik 5 erakusten.[Lehenegoa/Aurrekoa] 1, 2 [Hurrengoa/Azkena]
 - [Izena eta Abizenak](#)
 - [Redacted]
 - [Redacted]
 - [Redacted]
 - [Redacted]
 - [Redacted]
 - Buttons: Erantsi langilea, Ezabatu langilea

5. Los cursos de formación también pueden copiarse y eliminarse. Además, pueden añadirse más alumnos y contenidos y pueden modificarse otros datos.

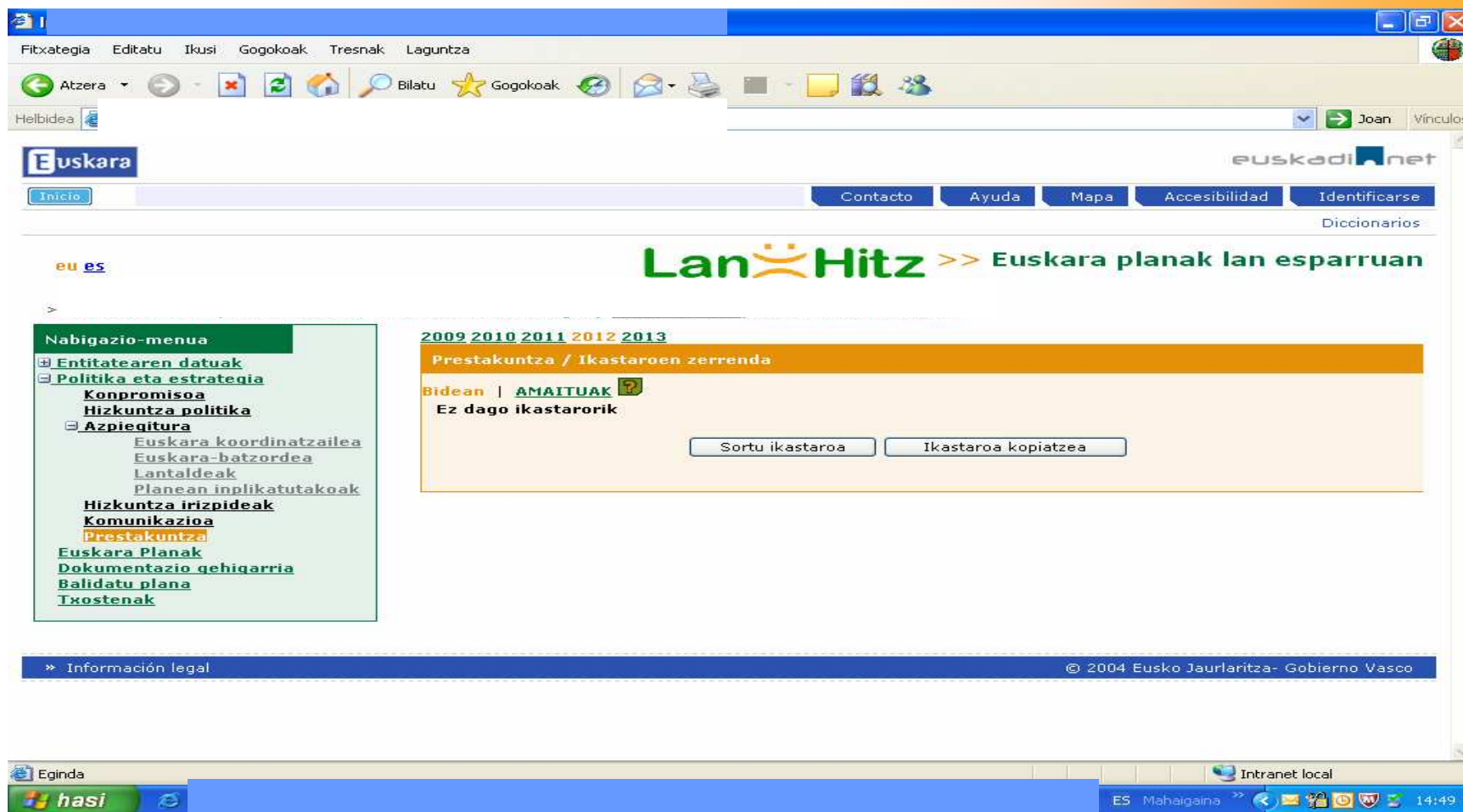

AVISO:

- La aplicación, de momento, únicamente puede garantizarse que funciona correctamente con la versión de ***Internet Explorer 6.0***. Si no hay opción de instalarla de nuevo y se va a utilizar la versión ***8.0***, habrá que presionar la tecla ***F12*** y en la barra de menú, en ***Modo de exploración***, activar ***Vista de compatibilidad de Internet Explorer 8.0***

Si habéis olvidado la contraseña:

Servicio de Atención al Usuario

CAU: 945016291

**En caso de tener algún
problema de otro tipo
relacionado con la aplicación
llamar a estos teléfonos:**

945018115 / 945018105

Dirección de Investigación y Coordinación Lingüística (HPS)

ESKERRIK ASKO