

Lan-esparruan erabilera-planak  
garatzeko

**PLANHITZ APLIKAZIO INFORMATIKOAN  
2011N EGINDAKO ALDAKETAK**

**<http://www.euskara.euskadi.net/planhitz>**

- Aurten Planhitz aplikazioan, betetze lana errazte aldera, hainbat aldaketa egin dira :
  1. PLANHITZek hizkuntza irizpideak kopiatzeko aukera ematen du. Horretarako hizkuntza irizpideen atalean klikatzean *Ados* botoia sakatu eta ondoren hizkuntza irizpideen orria ezer markatu gabe agertuko zaizu. Beheko partean **Irizpideak kopiatzea** botoia sakatu. Egindakoa ezabatu daiteke **Ezabatu** botoiarekin.

# PLANHITZEKO BERRIKUNTZAK

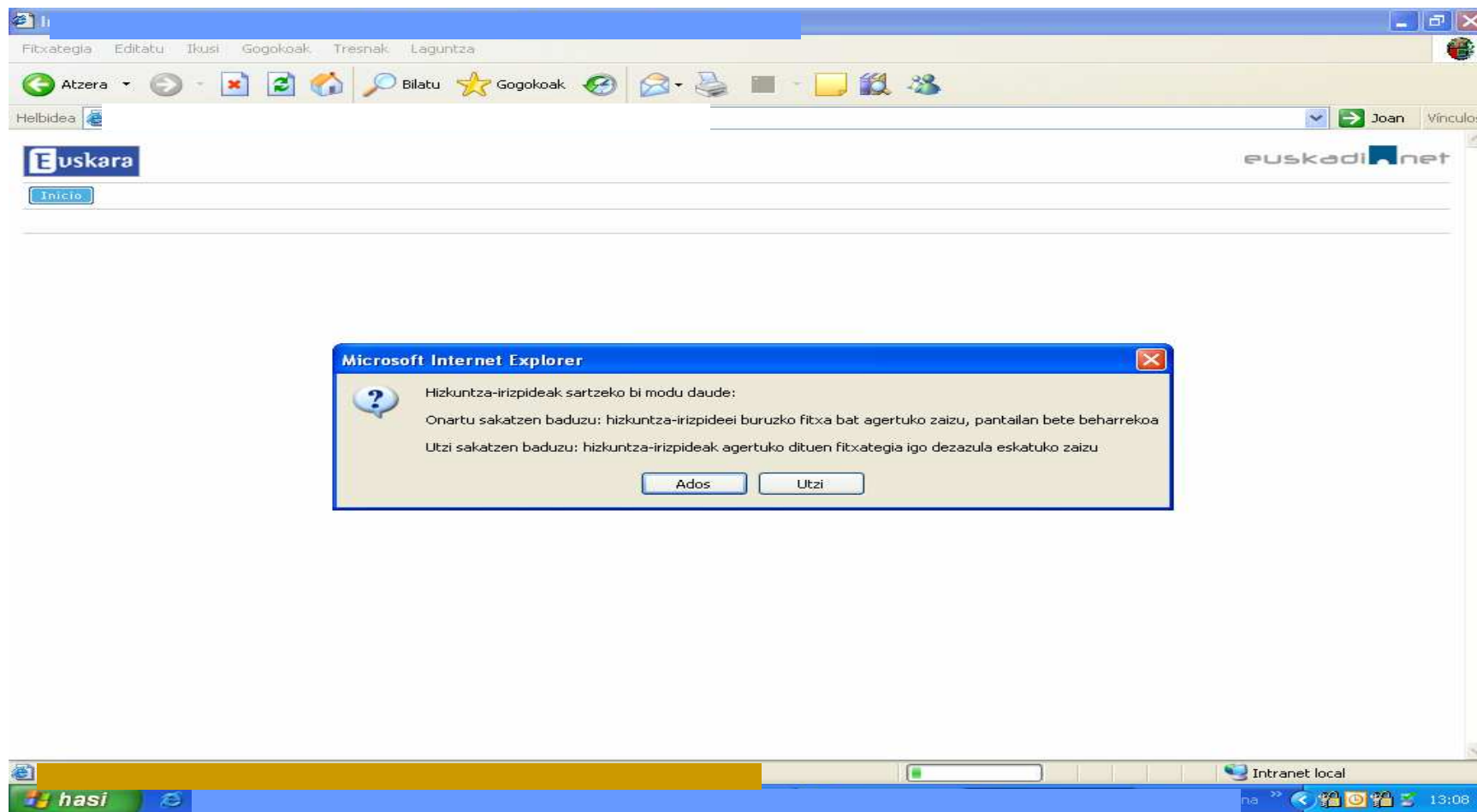

# PLANHITZEKO BERRIKUNTZAK

Fitxategia Editatu Ikusi Gogokoak Tresnak Laguntza

Atzera Bilatu Gogokoak

Helbidea

Joan Vínculos

**Identifikazio datuak**  
**Jarduera datuak**  
**Egitura organikoa**  
**Langileak**  
**Bestelako datuak**  
**Politika eta estrategia**  
**Konpromisoa**  
**Hizkuntza politika**  
**Azpiegitura**  
     Euskara koordinatzailea  
     Euskara-batzordea  
     Lantaldeak  
     Planean inplikaturakoak  
**Hizkuntza irizpideak**  
**Komunikazioa**  
**Prestakuntza**  
**Euskara Planak**  
**Dokumentazio gehigarria**  
**Balidatu plana**  
**Txostenak**

	Hizkuntza irizpideak		Zein eremutan jarriko dira indarrean hizkuntza irizpideak aurtur lehenengoz?		Oharrak
	Ahozkoa	Idatzizkoa	Ahozkoa	Idatzizkoa	
EMEko lehenengo mailako eremuak					
1.Hizkuntza-Paisaia eta irudi korporatiboa	<input type="checkbox"/>	<input type="checkbox"/>	<input type="checkbox"/>	<input type="checkbox"/>	
2.Harrera	<input type="checkbox"/>	<input type="checkbox"/>	<input type="checkbox"/>	<input type="checkbox"/>	
3.Bezeroak (Bezeroak, bazkideak, kolegiatuak, harpidedunak eta bestelakoak)	<input type="checkbox"/>	<input type="checkbox"/>	<input type="checkbox"/>	<input type="checkbox"/>	
4.Produktua / Zerbitzua	<input type="checkbox"/>	<input type="checkbox"/>	<input type="checkbox"/>	<input type="checkbox"/>	
5.Hornitzaileak	<input type="checkbox"/>	<input type="checkbox"/>	<input type="checkbox"/>	<input type="checkbox"/>	
6.Finantza-entitateak	<input type="checkbox"/>	<input type="checkbox"/>	<input type="checkbox"/>	<input type="checkbox"/>	
7.Administrazioa	<input type="checkbox"/>	<input type="checkbox"/>	<input type="checkbox"/>	<input type="checkbox"/>	
8.Bestelako kanpo harremanak	<input type="checkbox"/>	<input type="checkbox"/>	<input type="checkbox"/>	<input type="checkbox"/>	
9.Lanari lotutako hizkuntza-paisaia	<input type="checkbox"/>	<input type="checkbox"/>	<input type="checkbox"/>	<input type="checkbox"/>	
10.Pertsonen kudeaketa / GG.BB.	<input type="checkbox"/>	<input type="checkbox"/>	<input type="checkbox"/>	<input type="checkbox"/>	
11.Laneko prestakuntza	<input type="checkbox"/>	<input type="checkbox"/>	<input type="checkbox"/>	<input type="checkbox"/>	
12.Baliabide informatikoak	<input type="checkbox"/>	<input type="checkbox"/>	<input type="checkbox"/>	<input type="checkbox"/>	
13.Komunikazio horizontala eta bertikala	<input type="checkbox"/>	<input type="checkbox"/>	<input type="checkbox"/>	<input type="checkbox"/>	
14.Kudeaketa-sistemak	<input type="checkbox"/>	<input type="checkbox"/>	<input type="checkbox"/>	<input type="checkbox"/>	
15.Estrategia / kudeaketa orokorra	<input type="checkbox"/>	<input type="checkbox"/>	<input type="checkbox"/>	<input type="checkbox"/>	

Gorde Irizpideak kopiatzea

» Información legal © 2004 Eusko Jaurlaritza- Gobierno Vasco

Eginda Intranet local

hasi Mahaigaina 13:07

# PLANHITZEKO BERRIKUNTZAK

2. Aplikazioak, aurten, Euskara Koordinatzailearen fitxa aurreko urtetik kopiatzeko aukera emango du. *Koordinatzailea kopiatzea* botoiarekin

Fitxategia Editatu Ikusi Gogokoak Tresnak Laguntza

Atzera Bilatu Gogokoak

Helbidea

Joan Vínculos

**Nabigazio-menua**

- Entitatearen datuak
  - Identifikazio datuak
  - Jarduera datuak
  - Egitura organikoa
  - Langileak
  - Bestelako datuak
- Politika eta estrategia
  - Konpromisoa
  - Hizkuntza politika
  - Azpiegitura
    - Euskara koordinatzailea
    - Euskara-batzordea
    - Lantaldeak
    - Planean inplikaturakoak
    - Hizkuntza irizpideak
    - Komunikazioa
    - Prestakuntza
    - Euskara Planak
    - Dokumentazio gehigarria
    - Balidatu plana
    - Txostenak

2009 2010 2011 2012 2013

**Euskara koordinatzailea**

Izen-abizenak \*

Kargua/Lanpostua \*

Karguaren hasiera(uuuu/hh/ee) \*

Telefono zk. \*

Posta elektronikoa \*

**Koordinatzailearen funtzioak \***

- Euskara planaren ardura eta ekintzen koordinazioa: planean finkaturako helburuak betetzen ari direla eta etengabeko hobekuntza aplikatzen ari dela zaintzea
- Euskara planaren baliabide zein kostuen kudeaketa eta kontrola: ekintzen bideragarritasun tekniko eta ekonomikoaren azterketa burutzea, planeko beste eragileen laguntzaz.
- Euskara planaren prozesuaren berri ematea zuzendaritzari, horrek errebisioa egin dezan, eta, bidenabar, etengabeko hobekuntzaren ildotik lortutako helburuak iraunarazteko sistematika ezar dezan.
- Euskara plana garatzeko informazio eta bitartekoaren premiak identifikatzea, eta horiei erantzuteko ekintzak gauzatzea, planeko beste eragileen laguntzaz.
- Euskara batzordea eratzen bada, berau lideratzea eta zuzentzea.
- 6/2003 Legearen eraginpean dauden erakundeen kasuan, legeak jasotzen dituen betekizunen betetze-mailaren ebaluazioa kudeatzea, eta hala balegokio, egokitzapen-planaren jarraipena egitea.
- Beste

» Información legal © 2004 Eusko Jaurjaritza- Gobierno Vasco

Eginda Intranet local

ES Mahaigaina 13:30

# PLANHITZEKO BERRIKUNTZAK

3. Era berean, Euskara Batzordea ere kopia daiteke urte batetik bestera. Gero, pertsona eta eginkizun batzuk alda daitezke, nahi izanez gero.

# PLANHITZEKO BERRIKUNTZAK

4. Lan taldeak kopiatzeko aukera ere ematen du. Eta baita ezabatzekoa ere. Kopiatutakoan langile berriak zein eginkizun berriak erantsi daitezke eta zaharrak ezabatu.

# PLANHITZEKO BERRIKUNTZAK

5. Prestakuntza ikastaroak ere kopia eta ezabatu daitezke, hala nola ikasleak gehitu eta edukiak edo beste datuak aldatu.

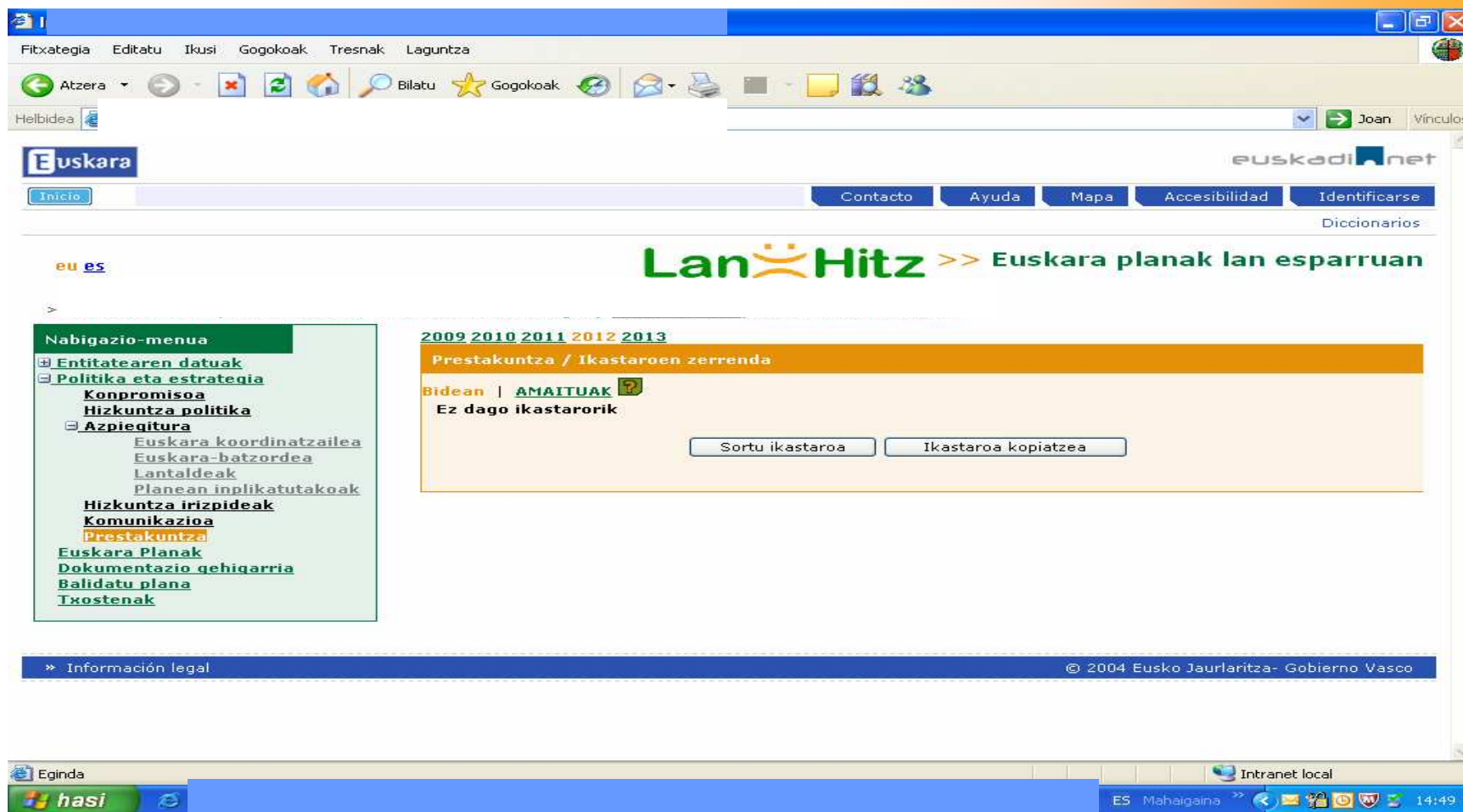

- OHARRA:
- Aplikazioa, oraingoz, *Internet Explorer 6.0* bertsioarekin baino ez dabil ondo. Bertsio hori berriro instalatzerik ez baduzue eta *Internet Explorer 8.0* bertsioa baduzue sakatu **F12** tekla eta menu barran **Modo de exploración** horren barruan **Vista de compatibilidad de Internet Explorer 8.0**

**Erabiltzaile pasahitza iraungituta baduzue:**

**Erabiltzaileentzako Arreta Zerbitzua**

**CAU Zerbitzua**

**945016291**

**Bestelako arazoetarako deitu  
telefono hauetara :**

**945018115/945018105**

# Hizkuntza Ikerketa eta Koordinaziorako Zuzendaritza

HPS

# Eskeerrik asko